

© Laboratorio LIRA Ph. Todos los derechos reservados.
© Luna Isys Huayra, 2011. Bogotá, D.C., Colombia, Sur



BOLETIN N° 5. Civilización de la felicidad.

© *Expedición Civilización
de la felicidad.*

LABORATORIO LIRA Ph

Claudia Celina Luna Jiménez
Dirección General

José María Trujillo L.
Coordinación

Equipo Directivo LIRA Ph
Redacción de Textos

Diseño y Edición
Luna Isys Huayra

Imagen
Luna&JM

CBV 520111112

Laboratorio Lira
Expedición de la Felicidad

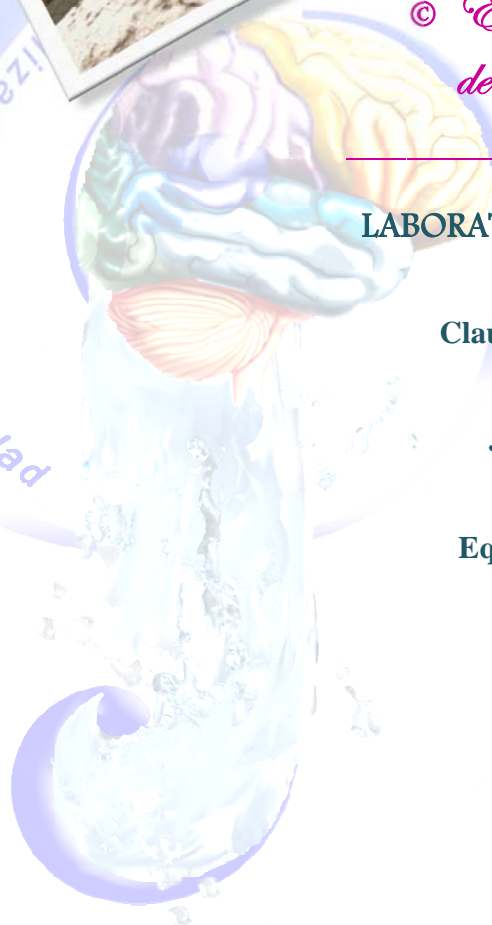

Editorial



El equipo humano del LABORATORIO LIRA PH con la su ruta de *expedición Civilización de la felicidad 2011* ha ganado más experiencia profesional y personal.

Las huellas dejadas en la geografía mental y emocional afectiva son históricas aportando en el *bienestar integral o específico* de todas las personas, grupos y colectivos que optaron por alguno de nuestros planes; y además con los que no se atrevieron a incursionar en el cambio; y por supuesto, en quienes todavía sienten la energía vibratoria de explorar algún plan en el 2012. A todos ellos, gracias por existir y aprender a desaprender con LIRA Ph.

En efecto, cada herramienta y estrategias compartidas tanto a nivel local, regional, nacional e internacional han sido un kit de amor, de sanación, de energía curativa gracias a un trabajo *in situ* y a *distancia, personalizado* y a *domicilio* dirigido a todos los seres humanos cuya intención de cambio no se queda en el deseo, va más allá de la acción, se visibiliza en la obra con sus aprendizajes y des-aprendizajes, encuentros y des-encuentros, sus transformaciones, su trascendencia.



Bogotá y Cundinamarca



La vida misma un multi-universo de conexiones, sin prisa pero sin pausa, en la incertidumbre o en el caos, en el éxito o la abundancia, nos facilita recordar quienes somos, de dónde venimos y para dónde vamos. Sí, una trilogía biopsicosocial y artístico pedagógica entre la sobrevivencia y la elevación de conciencia al pensar, sentir y actuar.

E.U. En consecuencia, *reconocemos* la experiencia profesional y personal gracias a la existencia de vida y sus formas dentro y fuera de la diversidad; *resonamos* con el Ser al Hacer y al Hacer Ser y al Tener corresponder. Y seguimos repercutiendo cada vez que alguien nos llama por algún motivo importante para sí mismo, otros o el mundo.

Por eso, el Laboratorio LIRA Ph dentro de su trabajo también considera importante tres campos que ayudan a estructurar y des-estructurar el misterio humano. Entre ellos, la neurociencia y dentro de sus derivadas las neuroemociones; la música y dentro de sus derivadas la cosmología; la medicina para el alma o espíritu y dentro de sus derivadas la inteligencia trascendental.



En síntesis, hoy el Laboratorio LIRA Ph por medio de una sencilla galería de imágenes deja a tu imaginación percibir o re-crear matices de la civilización de la felicidad aportando en Ecuador el bien-estar para la familia, pareja, infancia, niñez, adolescencia, juventud, adultez, adultez mayor (...), conservando la ética y sigilo profesional.

Porque invertir en la salud mental emocional afectiva junto con la educación permanente es sabio e inteligente.

Reconocimientos. Investigación y trascendencia del potencial humano

Plataforma GLEE: Psicología y pedagogía

Quienes nos siguen a través de este boletín están enterados que el **Laboratorio LIRA Ph** contribuye con la Investigación y Trascendencia del potencial humano, y una de sus formas y herramientas caleidoscópicas es su gran plataforma GLEE¹ que reúne de forma integral e interdependiente tres laboratorios².

Organizando datos: una imagen expedicionaria

En particular si usted es un profesional de la salud o educación, un estudiante practicante o pasante, o un estudiante de la vida interesado por estos campos del conocimiento, es de considerar la simpatía por la investigación, la sistematización e innovación o creación holística de aquello que sea su campo de estudio. De ahí la invitación a organizar de modo creativo y claro sus ideas, registros, historias, anecdotarios o planes y programas no sólo al comienzo del año, sino durante y al final.

Y si usted es padre o madre de familia y le gusta ser atendido de forma clara y consecuente ante su solicitud, sentirá que puede contar con una entidad que propende por la transformación del potencial humano. Tal vez se responda ¿Conoce sus cualidades y las de sus hijos?, ¿sabe qué hacen en este momento?, ¿conoce con quién y cómo se relaciona?

Organizar la información obtenida le favorece además de su estudio, una mirada objetiva entre la flexibilidad y el rigor propio de un trabajo que dispone al cambio propendiendo porque la evolución de las cosas cada vez sea más limpia. Organizar es una derivada de planificación pero también de desorden y caos. Es una imagen de la expedición que haya emprendido. Un árbol entre la genealogía, su filogenia y la episteme logrando una o varias clasificaciones incluso fuera de lo convencional. Este tipo de recurso no siempre cae bien a todo aquel que desee incursionar en la investigación psicopedagógica, por eso, recuerde que implica voluntad, pasión, disciplina constante, prudencia y paciencia. La práctica detallada lo hará más ágil. Y con sabiduría no necesitará buscar resultados o productos “a la mala” o “a la fuerza”.

Además, tenga en cuenta que no siempre que quiera fluye el todo o las partes, pero cuando sucede usted parecerá danzando con el teclado o lápiz después de dibujar en su cerebro las notas con las cuales prefiere acompañar su propia expedición. Cuando esté listo, sus sentidos le avisarán el despliegue para dar lo mejor de sí a cada una de las personas, grupos o familias que le consulten por situaciones o motivos puntuales que bloquean sus vidas no sólo en lo emocional y cognitivo. Este atento a las claves cotidianas. Tenga principios³ de referencia.

De esta manera hoy hacemos un reconocimiento al trabajo en curso con y desde el *Laboratorio General* que comprende la *dimensión de Psicología y pedagogía*⁴ mostrando un contenido que se expande a la

¹ Sigla correspondiente a las iniciales de cada los tres laboratorios

² Laboratorio General (Psicología y pedagogía), laboratorio específico (Música y ajedrez) y laboratorio especial (Medicina para el espíritu o psicoecoafectividad).

³ Sobre Principios puede remitirse al boletín N° 4

⁴ Hay quienes por diversos factores la vuelven un híbrido y la denominan *psicopedagógica*, la subestiman olvidando se habla de la Psicología y una de sus maestrías, ramas o derivadas; ubicándola obviamente en salud y educación. Terreno geográfico del saber y el arte pocas veces incorporado fuera de la escuela o peor de las aulas de

Corporación Laboratorio LIRA Ph

NIT: 900317000-7

Navega: www.corporacionlaboratorioliraph.jimdo.com

Escríbenos: lirapotencialhumano@gmail.com

Bogotá, D.C., Colombia, Sur América

evaluación del otro y se percibe según el grado de madurez con el cual realice su propio trabajo, queda en sus mente e imaginación relacionar o asociar y atraer varias derivadas que van más allá de la salud y educación.

Sabe, los gráficos siguientes representan en su contenido *sólo una parte* del resultado del registro y estudio de las atenciones, diagnósticos y orientaciones de mayor resonancia en la plataforma GLEE. Primero en *Psicología y pedagogía* con enfoque clínico [DMS IV] (conductual y sistémico) humanista [Gestalt, análisis transaccional, psico-orientación, psicodrama, terapia de pareja] y especial e independiente [psicoterapia individual y de grupo, biblioterapia, terapia interpersonal, existenciales y alternativas]; luego, Música y ajedrez, y por supuesto, Medicina para el espíritu. Trabajo que tuvo lugar durante la Brigada⁵ Civilización de la felicidad en la expedición 2011.

Se respeta el enfoque de trabajo que cada profesional tenga. Para LIRA Ph cada persona o grupo merece atención individual con calidad.

Bien. Entonces jugando con los mapas mentales y la síntesis podrá a continuación observar, leer y apreciar o comentar dos gráficos e imágenes con algunas derivadas de la dimensión referida en el sexto párrafo.



clases. Ahora bien, si usted por ejemplo es o estudia Psicología, siempre requerirá de la pedagogía [aunque no lo perciba o haga el trabajo en otro tono] para lograr resultados más evolucionados hacia la comprensión del humano, de la vida. Reflexionar su práctica es involucrar la imaginación y el espíritu porque de lo contrario es parecido a saborear un beso sin amor, sentir un saludo diplomático, observar una tragedia por t.v. (*saber que ocurrió o está ocurriendo y casi siempre nos vemos o sentimos criticados o impotentes por no hacer algo que repercute en un cambio de actitudes, conductas o comportamientos, etc.*)

⁵ Es un gráfico funcional para organizar los informes de cierre de año. Difiere para cada laboratorio.

Corporación Laboratorio LIRA Ph
 NIT: 900317000-7

Navega: www.corporacionlaboratorioliraph.jimdo.com
 Escríbenos: lirapotencialhumano@gmail.com
 Bogotá, D.C., Colombia, Sur América

FAMILIA



- Codependencia
- Violencia Intrafamiliar
- Estilos de crianza - fallas en la crianza
- Duelo por pérdida de seres queridos.
- Problemas de relación

PAREJA



- Codependencia
- Relaciones abusivas
- Violencia de pareja
- Infidelidad
- Divorcio - separación

INFANCIA

- . Estrés Infantil
- . Apego
- . Estimulación Temprana
- . Abuso sexual Infantil -ASI-
- . Maltrato infantil
- . Conducta alimentaria



NIÑEZ

- . Identidad sexual
- . Sexualidad
- . "Hiperactividad"
- . Sobreactividad
- . Ansiedad y estrés
- . Bajo rendimiento académico
- . T. del aprendizaje
- . T. de la comunicación



ADOLESCENCIA

- . T. negativista u oposicionista desafiante TND
- . T. de la eliminación
- . T. relacionados con cannabis
- . Técnicas y hábitos de estudio
- . Hábitos de y para la convivencia
- . Acoso escolar o bullying
- . Bajo rendimiento académico
- . Excepcionalidad



JUVENTUD

- Orientación Profesional Op
- Drogo dependencia
- Esquizofrenia paranoide y otros T.
- Identidad sexual
- Deserción universitaria
- Problemas de relación



ADULTEZ

- . Relaciones intra e interpersonales
- . Soledad
- . T. del estado de ánimo: Depresión, tristeza, otros
- . T. relacionados con el alcohol
- . T. maniaco
- . T. del sueño
- . Excepcionalidad congelada



ADULTEZ MAYOR

- . Síndrome de la abuela o madre esclava.
- . Soledad
- . Otros T.



COLECTIVOS

- . Relaciones interpersonales
- . Psicopedagogía de paz y convivencia
- . Psicopedagogía 2100
- . Problemas biopsicosociales



Nota: T.=trastorno

Corporación Laboratorio LIRA P^h

NIT: 900317000-7

Navega: www.corporacionlaboratorioliraph.jimdo.com

Escríbenos: lirapotencialhumano@gmail.com

Bogotá, D.C., Colombia, Sur América

Resonancias

Ahora, dicho orden hace posible para usted parte de la expedición en imágenes:

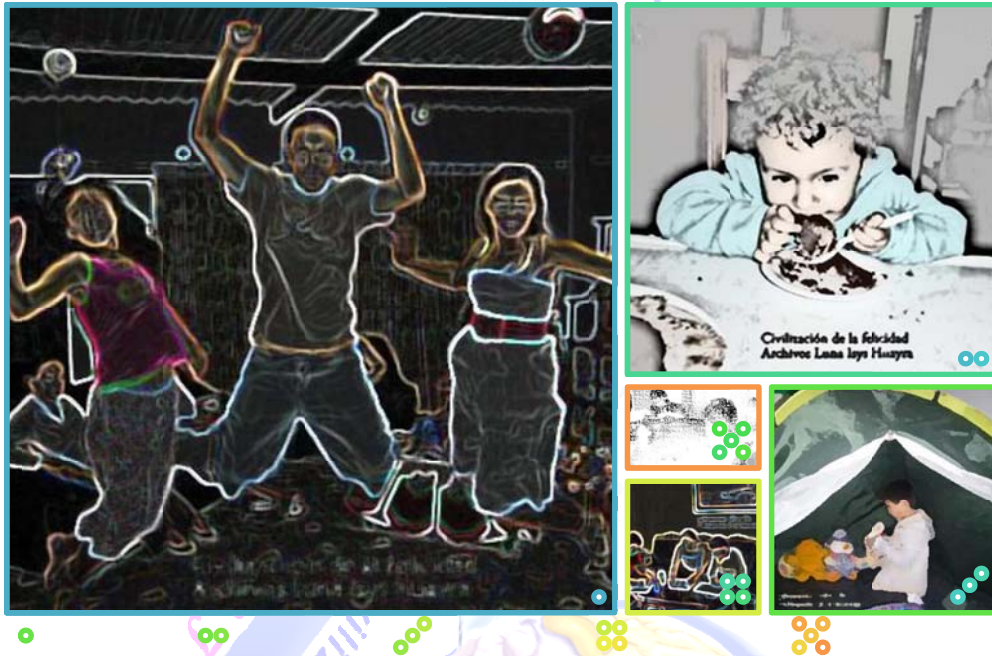

Corporación Laboratorio LIRA Ph
NIT: 900317000-7

Navega: www.corporacionlaboratorioliraph.jimdo.com
Escríbenos: lirapotencialhumano@gmail.com
Bogotá, D.C., Colombia, Sur América

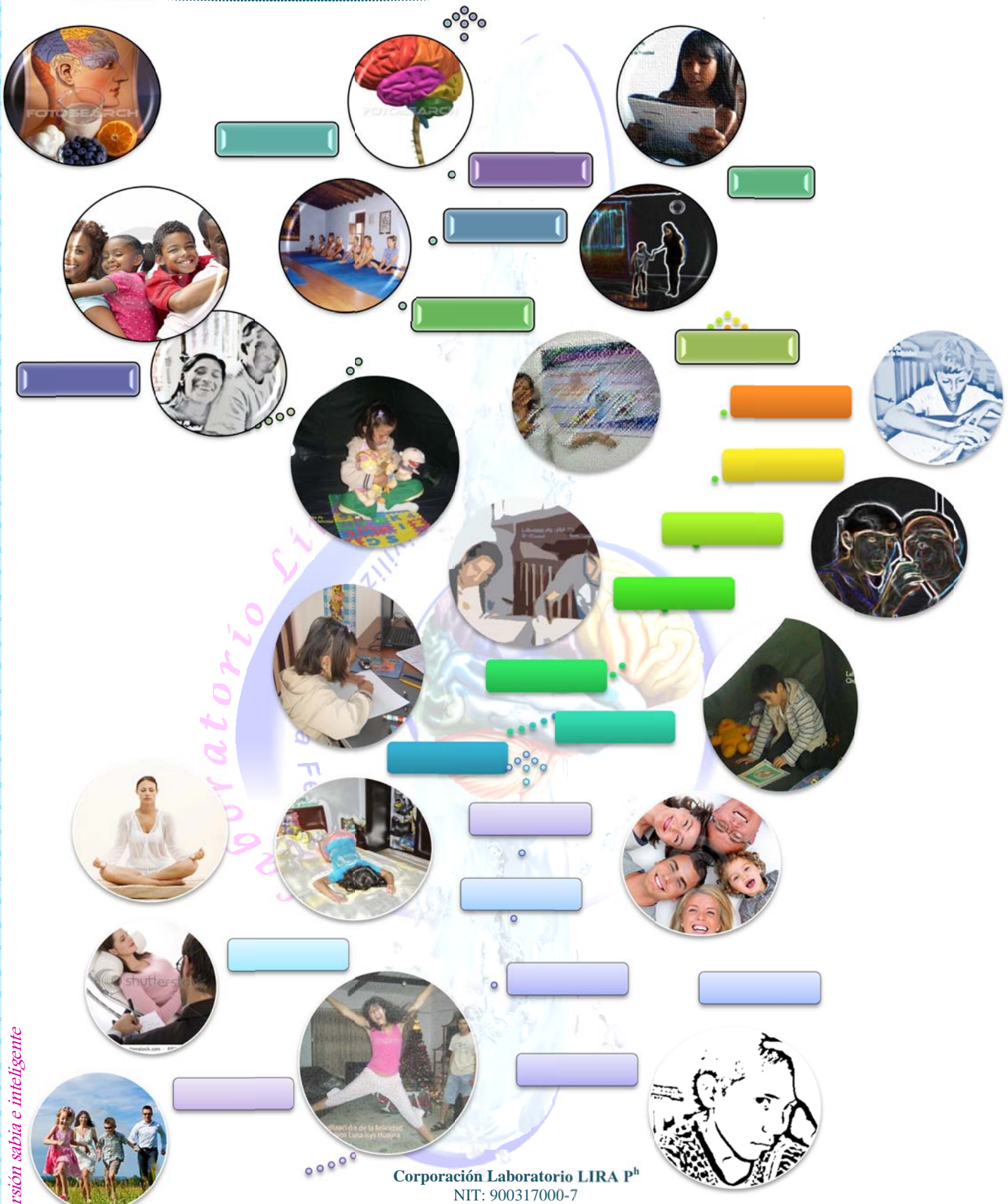

Corporación Laboratorio LIRA P^h
NIT: 900317000-7

Navega: www.corporacionlaboratorioliraph.jimdo.com
Escríbenos: lirapotencialhumano@gmail.com
Bogotá, D.C., Colombia, Sur América

Repercusiones y Resiliencia

¿Cómo puedes contribuir y beneficiarte con LIRA Ph en este año 2011 o para el 2012?

Es sencillo, contamos con varios planes alternativos y convencionales.

Uno de ellos, es el Plan Sinfonía en el cual puedes elegir los servicios de Psicología y pedagogía; Música o ajedrez; y Medicina para el espíritu o desarrollo personal.

Sólo llama al número móvil **3124044825** y pregunta por nuestros servicios, y cuánto tendrías que invertir según tus necesidades o motivo de consulta. Los precios van desde diez mil pesos colombianos en adelante. Para montos mínimos tendrás que realizar el pago directamente con nosotros en efectivo o por consignación según indicaciones. Recuerda solicitar tu recibo.

Luego, el profesional que te atenderá te dará las fechas y horarios disponibles para el primer encuentro personalizado y a domicilio.

Otra forma es aportar dinero o especie, así:



Aceptamos tu contribución con una donación en dinero o especie, según tus posibilidades, porque para este año nos hemos propuesto continuar con la labor y requerimos más fondos movilizados de cada uno de los laboratorios especiales, específicos y generales.

Son nueve planes (9) alternativos. Elige el tuyo. Recuerda ¡Te atendemos a domicilio y personalizado!

Tu patrocinio y donación son valiosos, por ello hemos llegado a solicitar ayuda a ti, colombiano, y a ti, extranjero o viajero del mundo.

Suscribirme al boletín Civilización de la felicidad por el LABORATORIO LIRA Ph

Fuente de fotografías e imagen:

Archivos Laboratorio LIRA Ph
Archivos Luna Isys Huayra
Encarta 2009 –modificadas-
Web fotoSearch.com –modificadas-
Web Fotolia –modificadas-

Corporación Laboratorio LIRA Ph^h

NIT: 900317000-7

Navega: www.corporacionlaboratorioliraph.jimdo.com

Escríbenos: lirapotencialhumano@gmail.com

Bogotá, D.C., Colombia, Sur América